

La présence étrangère à Bruxelles : une démographie très dynamique

De buitenlandse aanwezigheid in Brussel: een heel dynamische demografie

Jean-Pierre Hermia

Plan

Contexte démographique
bruxellois

Étrangers

Définition & données

Nationalité >< Première
nationalité enregistrée

Répartition spatiale

Plan

Brusselse demografische
context

Vreemdelingen

Definitie & gegevens

Nationaliteit >< Eerste
geregistreerde nationaliteit

Ruimtelijke verdeling

Demografische context

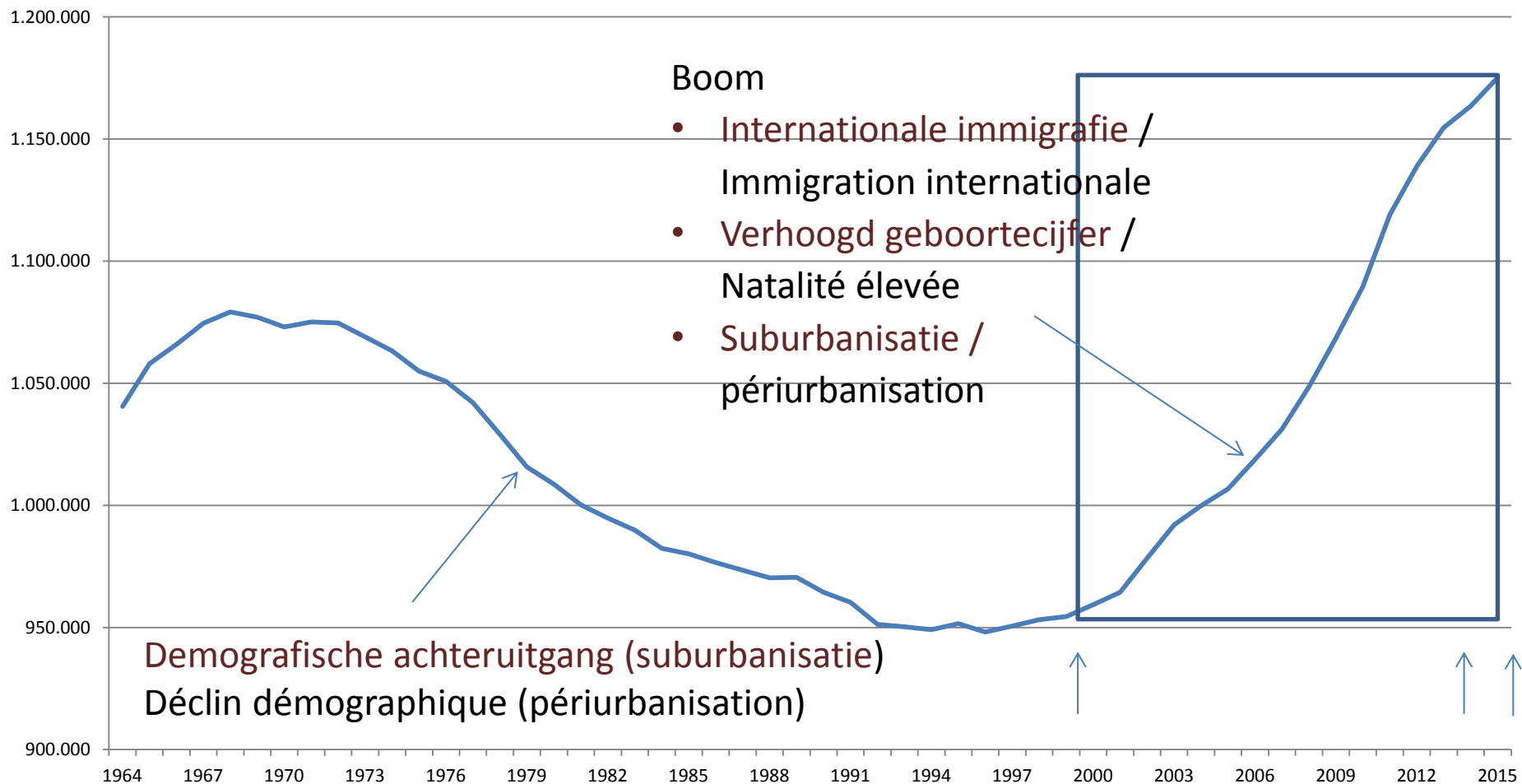

Données & définition (1)

Gegevens & definitie (1)

- Statistiques officielles de population issues du Registre National (via Statistics Belgium)
 - Base de données administrative individuelle et 'exhaustive'
 - Étranger (au temps t) = qui ne possède pas la nationalité belge (au temps t)
 - Quiconque possède 2 nationalités, dont belge, est enregistré uniquement comme Belge et non comme Étranger
- Officiële statistieken van de bevolking komende van het Rijksregister (via Statistics Belgium)
 - Een 'complete' administratieve individuele gegevensbank
 - Vreemdeling (op tijdstip t) = iemand die niet de Belgische nationaliteit bezit (op tijdstip t)
 - Iemand die 2 nationaliteiten bezit, waaronder de Belgische, wordt beschouwd als Belg en niet als vreemdeling

Données & définition (2)

Gegevens & definitie (2)

- ‘Exhaustivité’ des statistiques officielles de population ?
- Population de droit
 - Légalement domiciliée en RBC
 - Ne prend pas en compte les candidats au statut de réfugiés
- Exclut les étudiants kotteurs ou étrangers non domiciliés, diplomates, sans domicile fixe et illégaux
- Zijn de officiële statistieken van de bevolking “volledig”?
- Wettelijke bevolking
 - Legaal gedomicilieerd in het BHG
 - Houdt geen rekening met de kandidaat-vluchtelingen
- Exclusief kotstudenten of niet-gedomicilieerde vreemdelingen, diplomaten, daklozen en mensen zonder papieren

Données & définition (3)

Gegevens & definitie (3)

- Première nationalité enregistrée

Au sein du Registre National

- Information inédite
- Dans la majorité des cas, il s'agit de la nationalité à la naissance
- En amont des changements de nationalité,
 - dont l'acquisition de la nationalité belge

- Eerste geregistreeerde nationaliteit

In het Rijksregister

- Onuitgegeven informatie
- In de meerderheid van de gevallen gaat het over de nationaliteit bij de geboorte
- Voorafgaand aan de nationaliteitsverandering,
 - met verwerving van de Belgische nationaliteit

Non belge / Niet-Belg

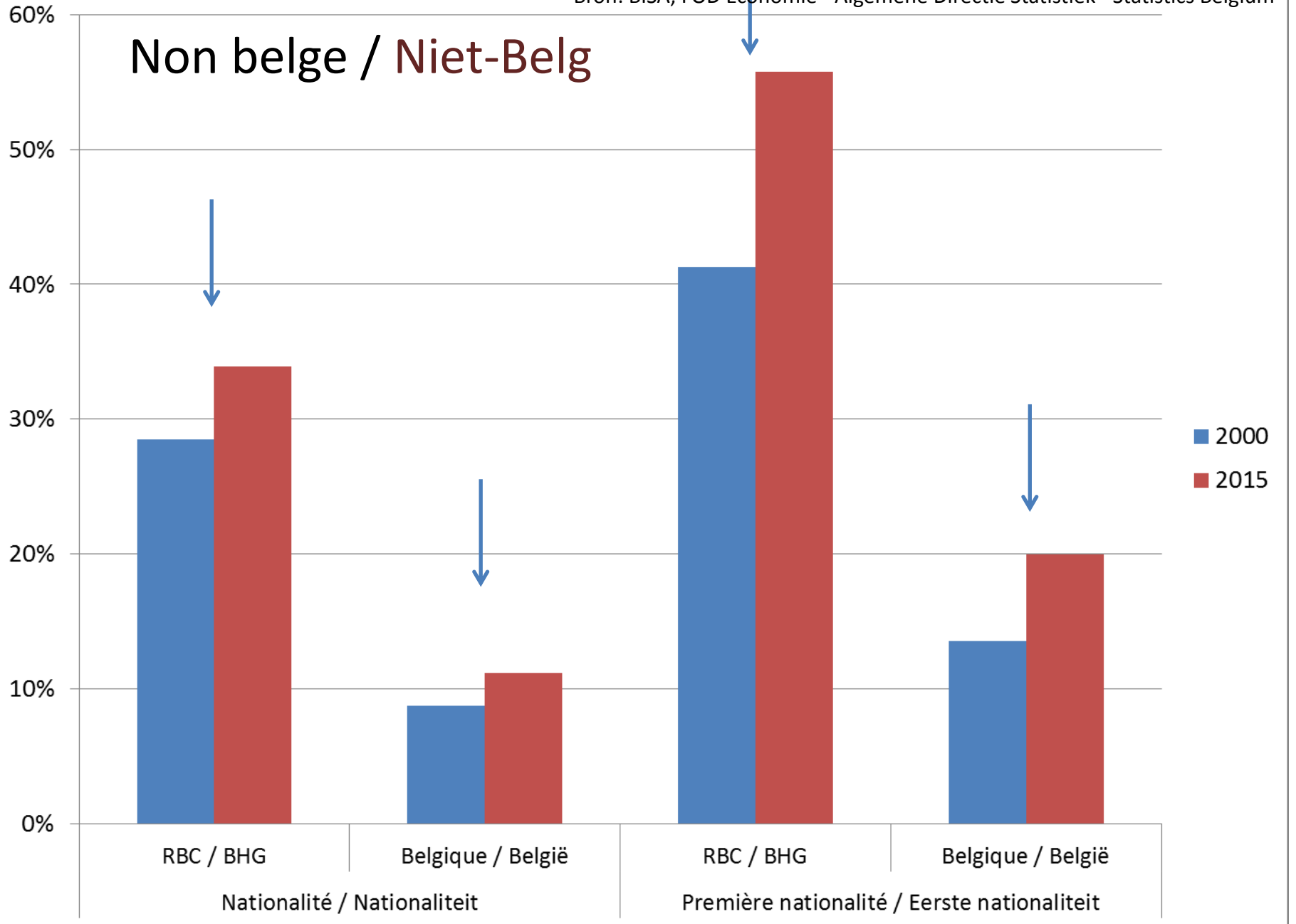

Nationalité / Nationaliteit

RBC / BHG 1/1/2015

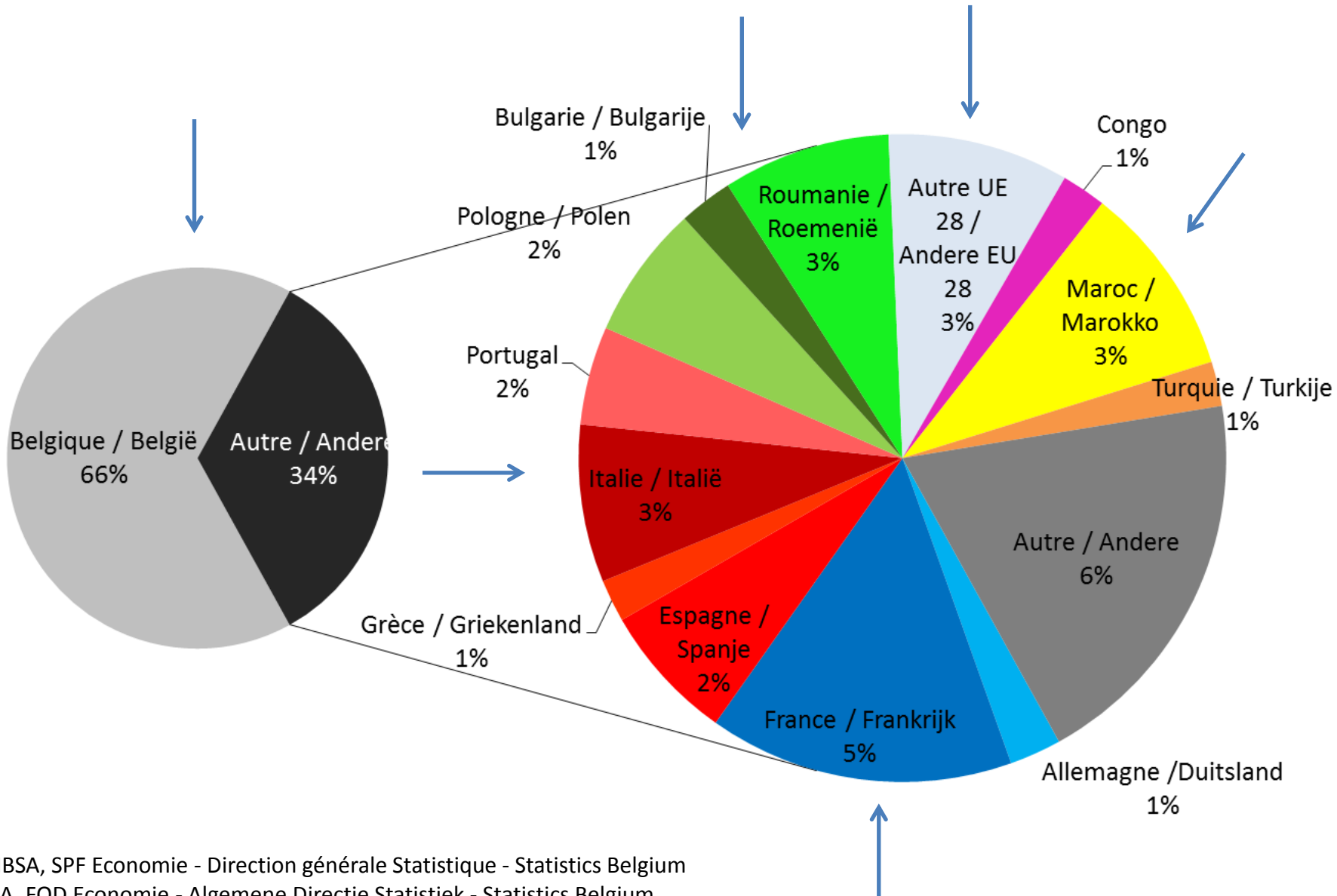

Première nationalité / Eerste nationaliteit

RBC / BHG 1/1/2015

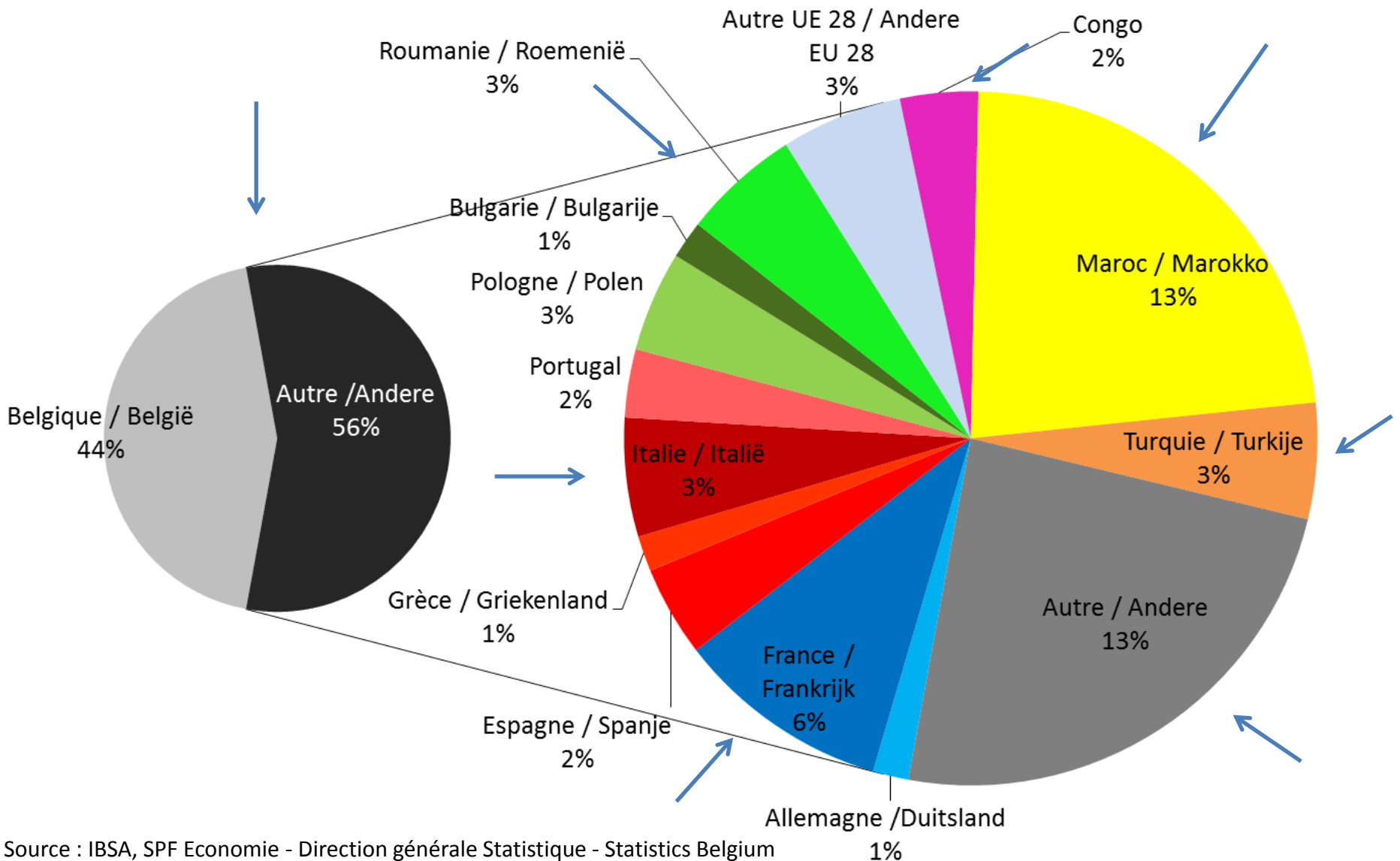

Source : IBSA, SPF Economie - Direction générale Statistique - Statistics Belgium
 Bron: BISA, FOD Economie - Algemene Directie Statistiek - Statistics Belgium

UE-28* / EU-28*

1/1/2013

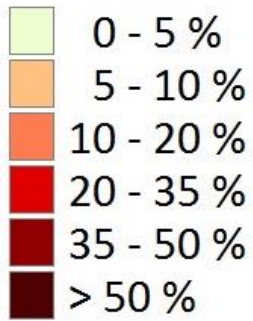

Nationalité /
Nationaliteit

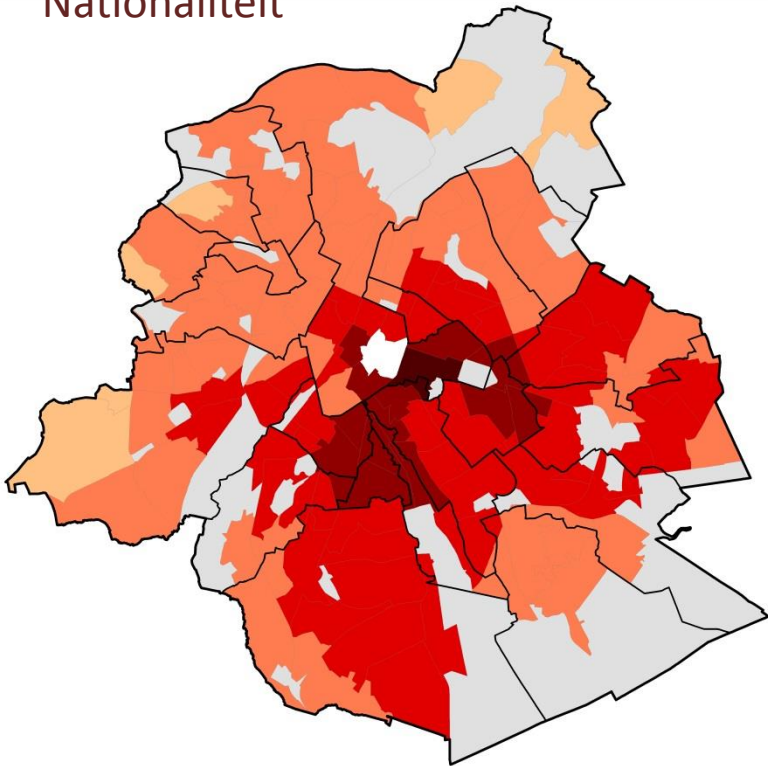

Première nationalité /
Eerste nationaliteit

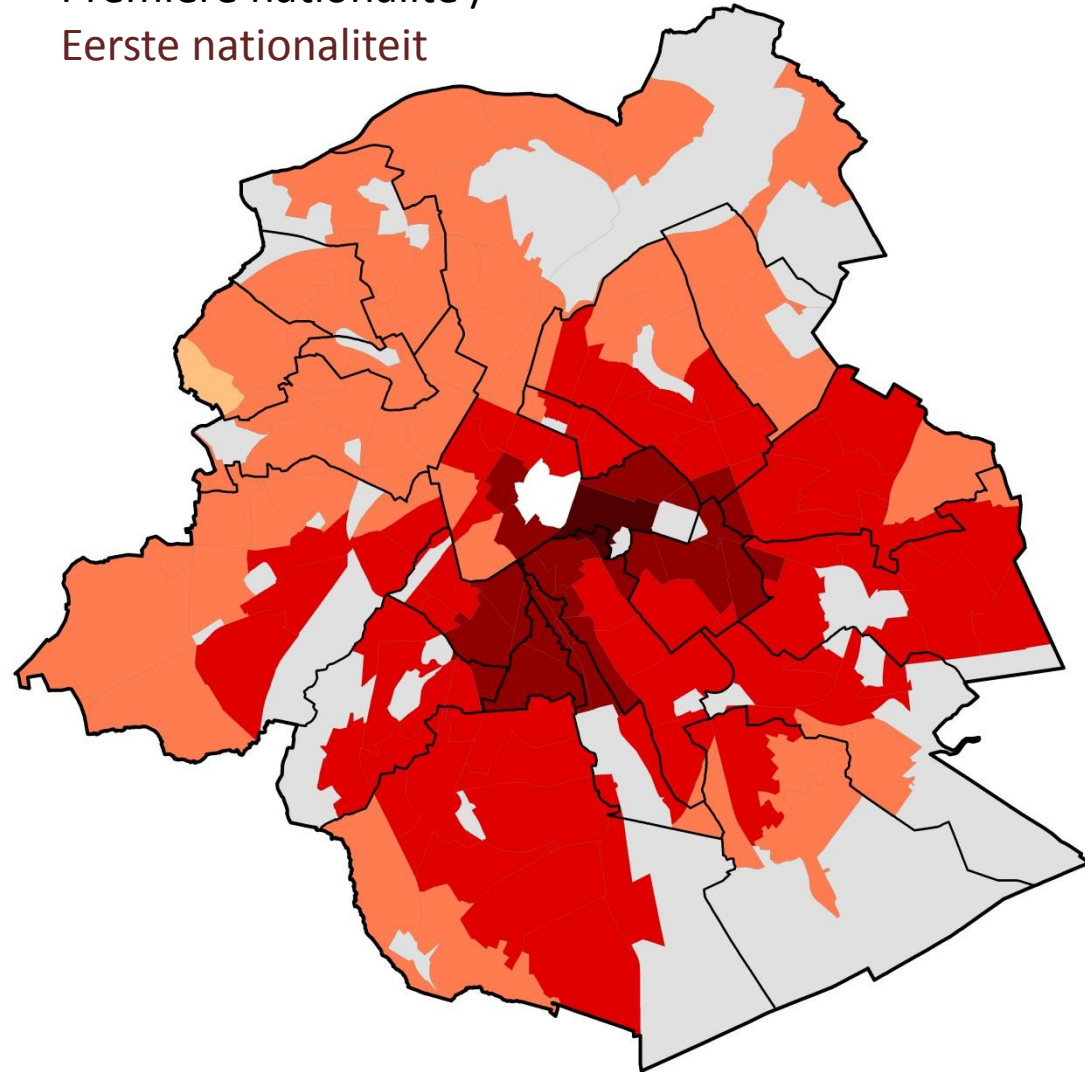

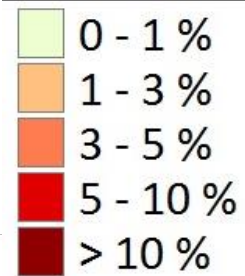

Bulgarie /
Bulgarije

Nationalité /
Nationaliteit

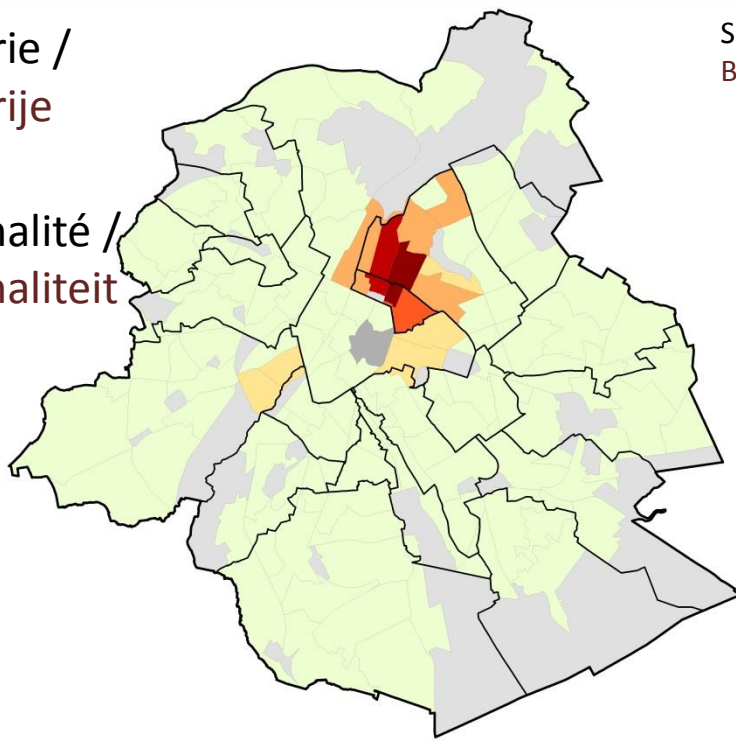

Première nationalité /
Eerste nationaliteit

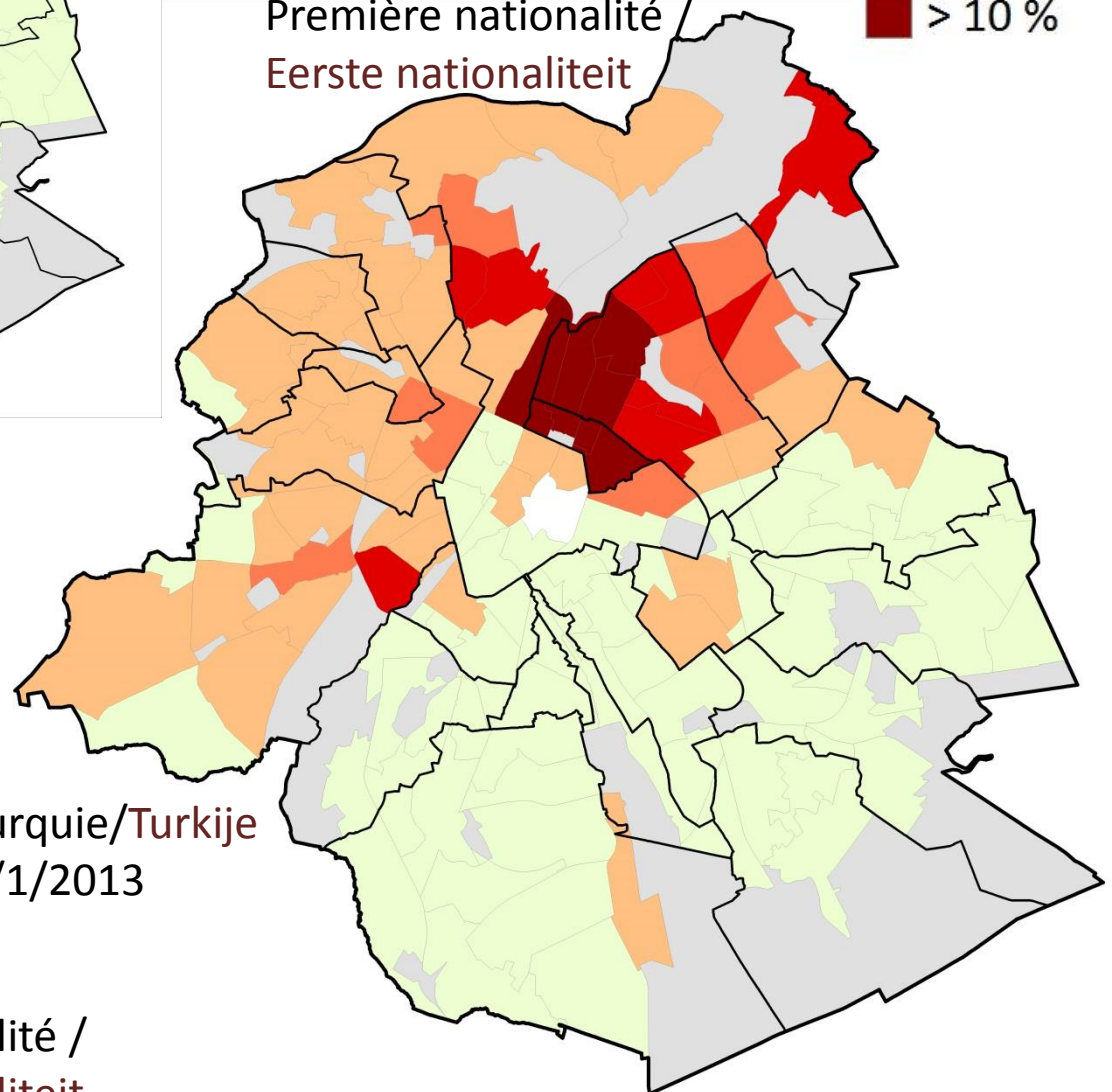

Turquie/Turkije
1/1/2013

Nationalité /
Nationaliteit

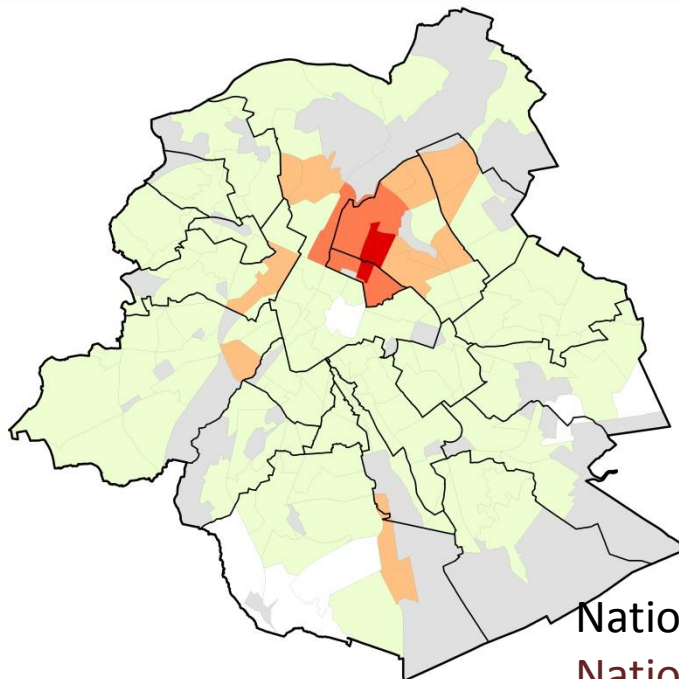

Maroc / Marokko

1/1/2013

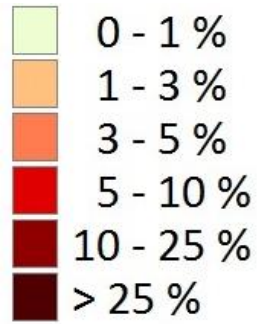

Nationalité /
Nationaliteit

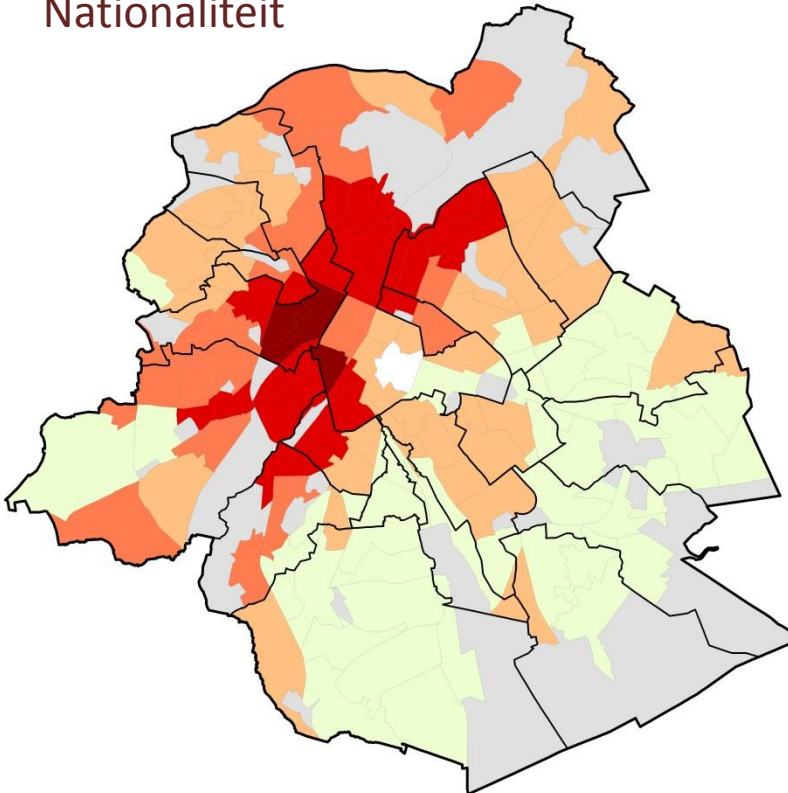

Première nationalité /
Eerste nationaliteit

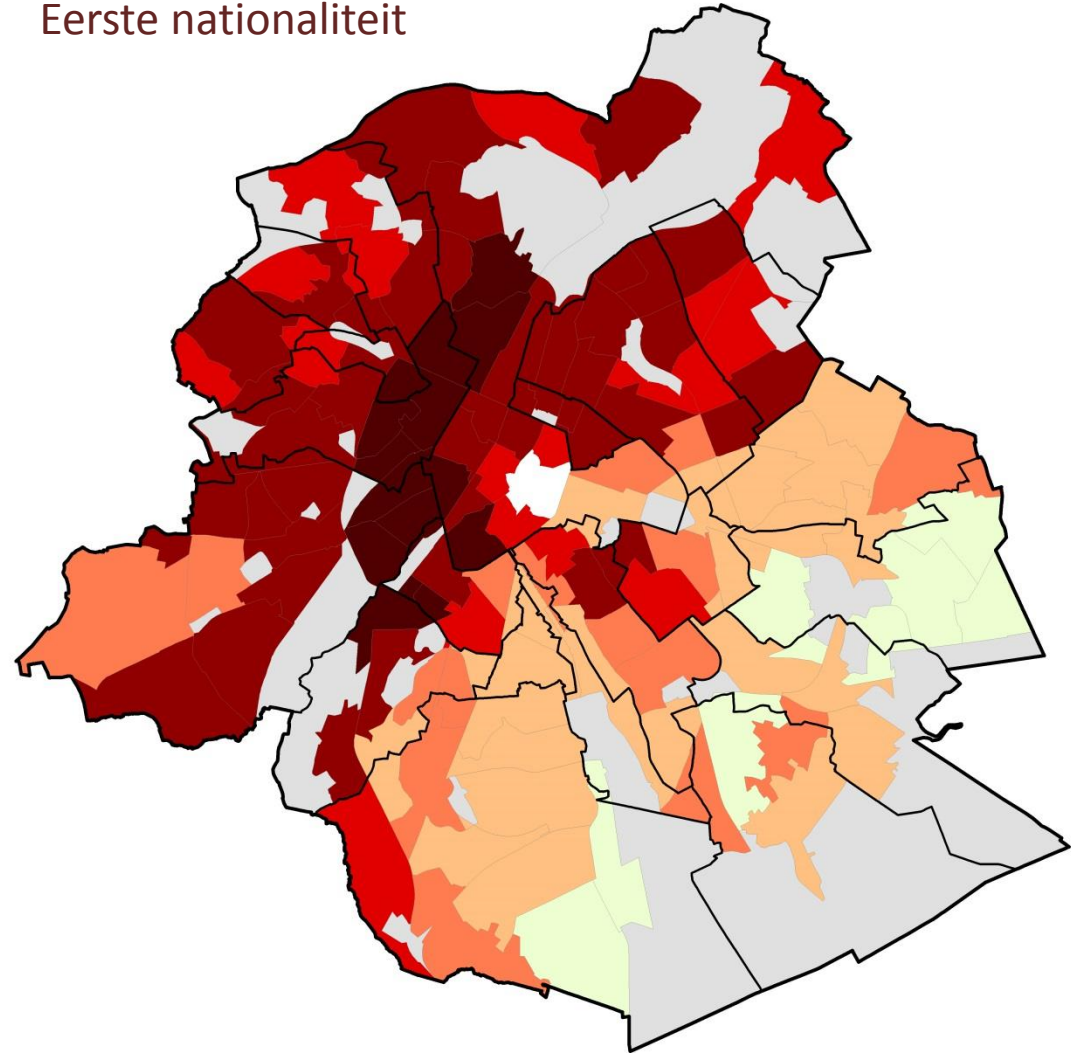

Hors UE-28* / Buiten EU-28*

1/1/2013

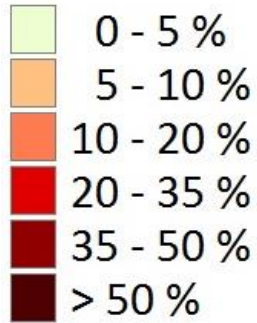

Nationalité /
Nationaliteit

Première nationalité /
Eerste nationaliteit

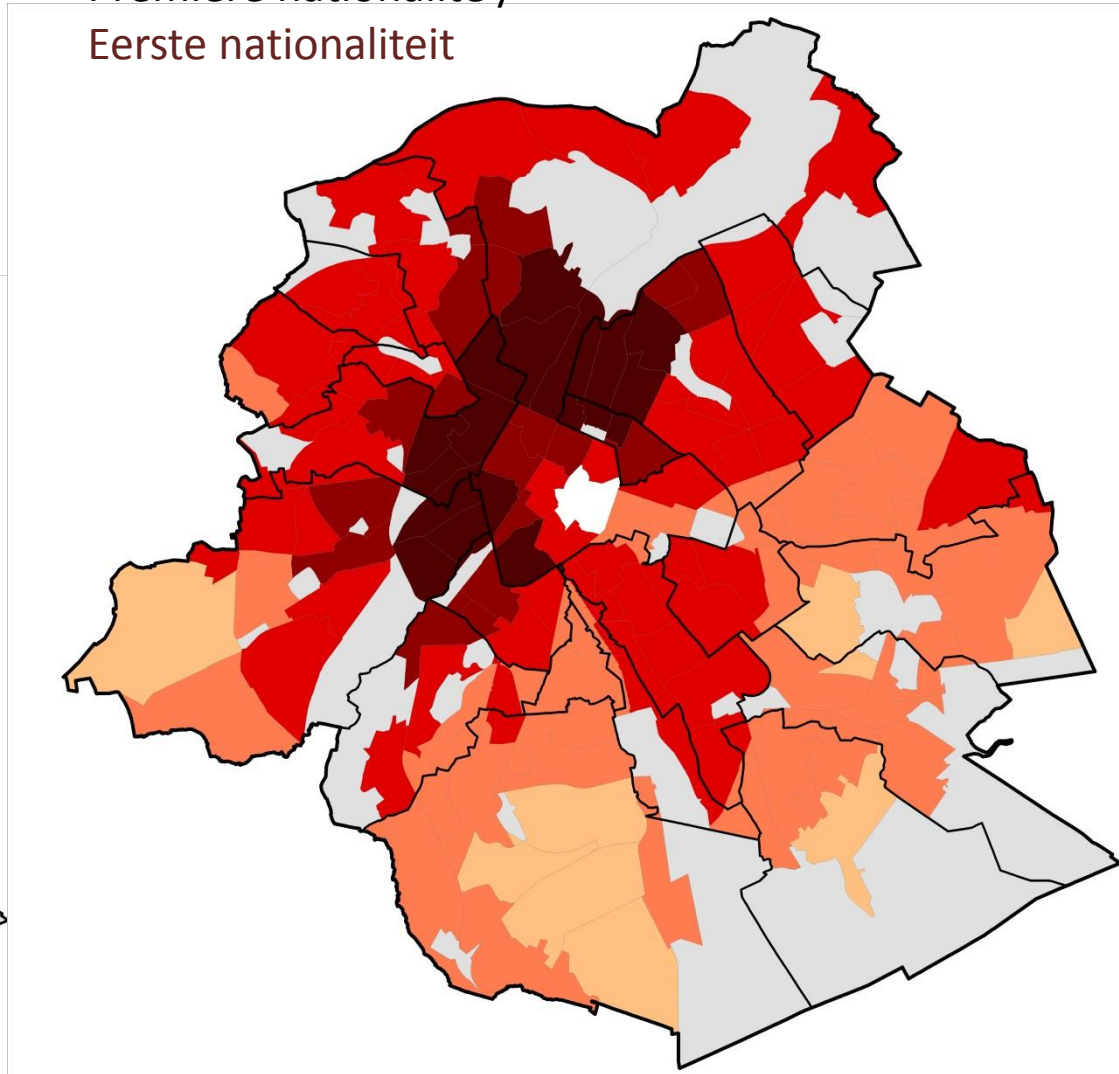
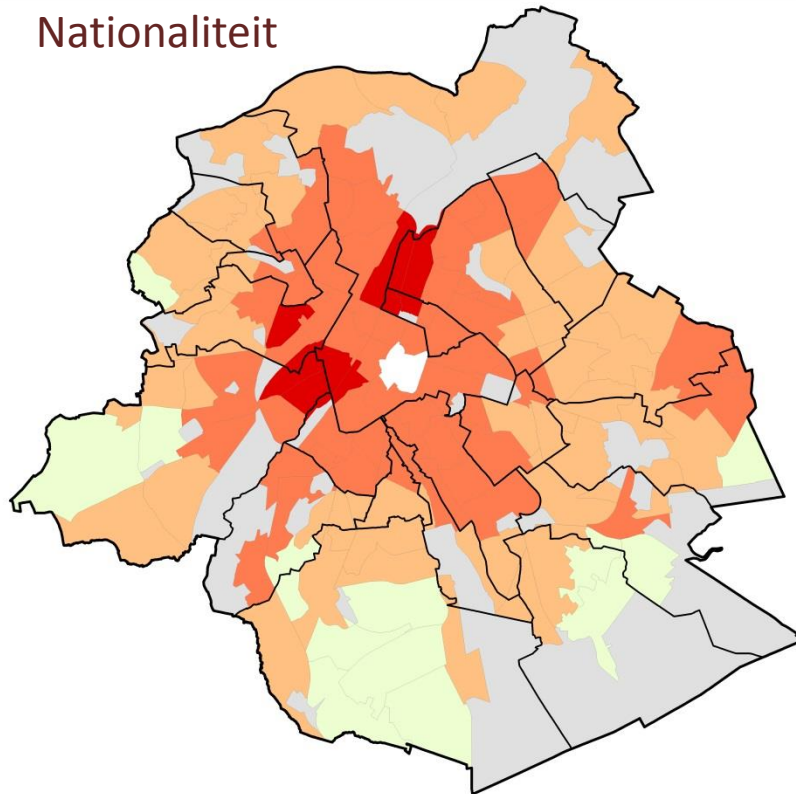

Non belge / Niet-Belg

1/1/2013

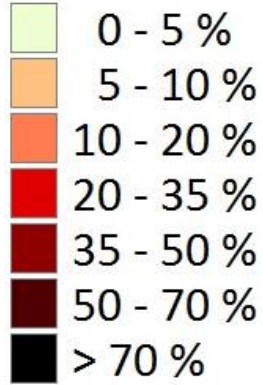

Nationalité /
Nationaliteit

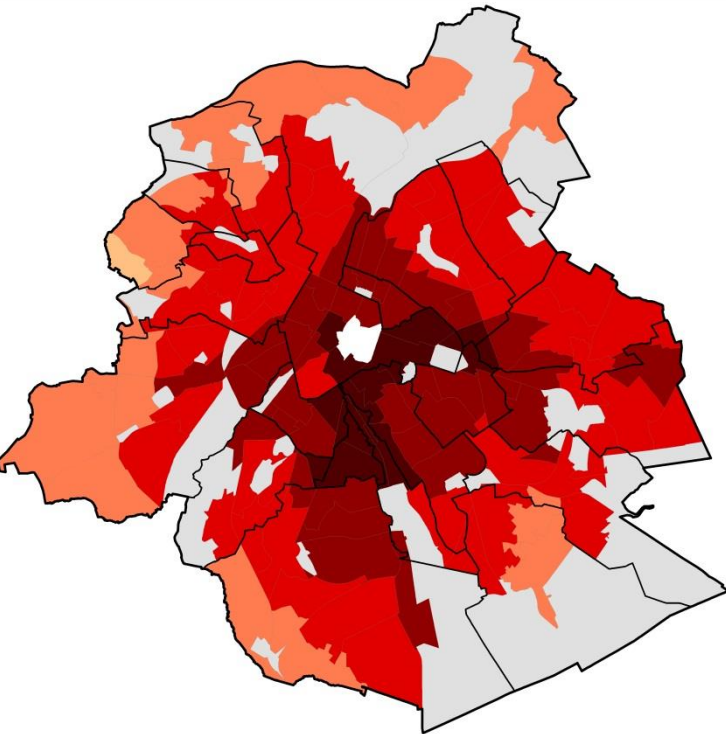

Première nationalité /
Eerste nationaliteit

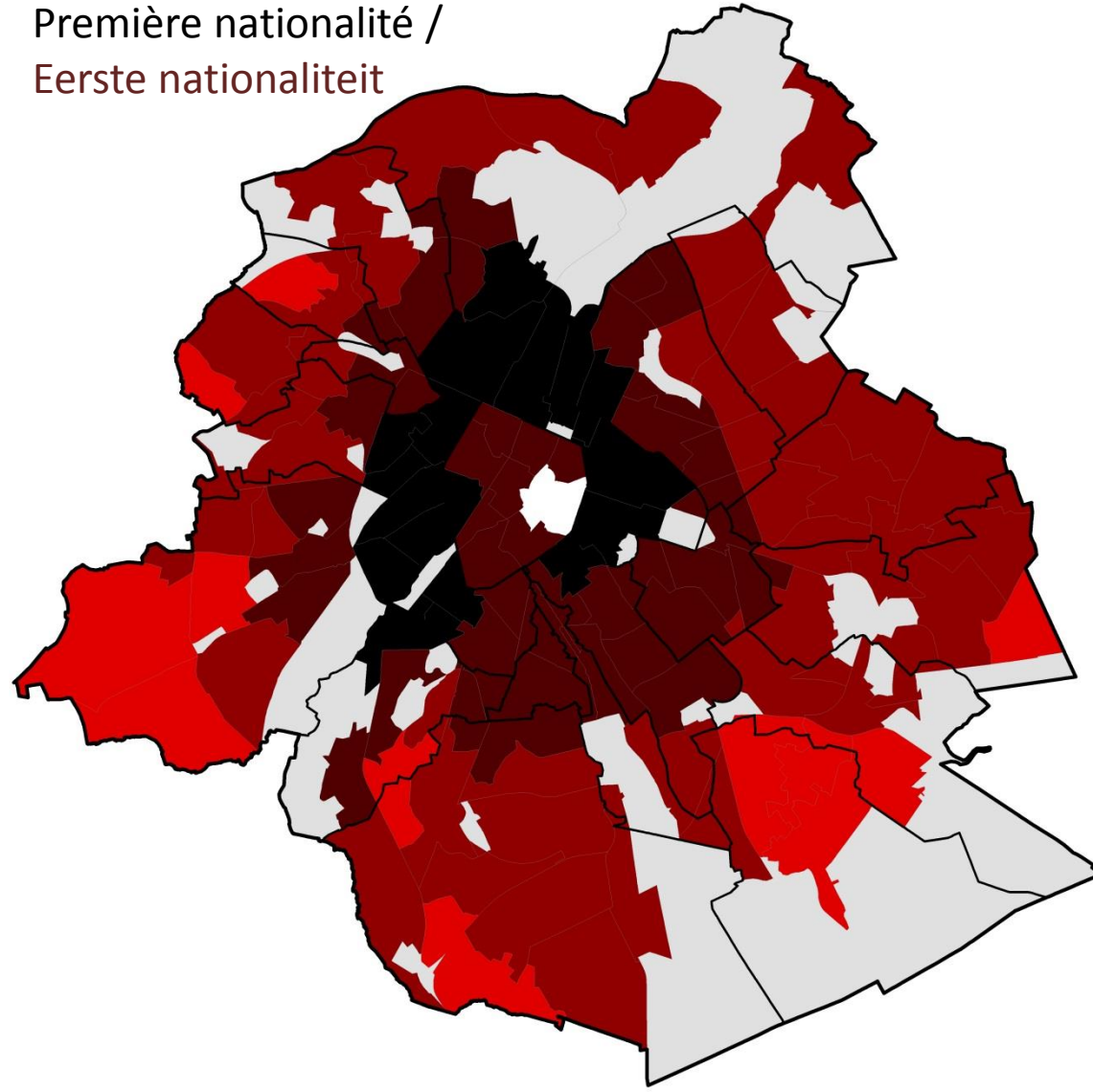

Conclusions / Besluiten

- **Complexité du concept d'étranger**
 - Nationalité >< Première nationalité
 - Évolutions différenciées selon le concept utilisé et selon le pays de nationalité
 - Géographie des nationalités
- **Complexiteit van het concept vreemdeling**
 - Nationaliteit >< Eerste nationaliteit
 - Verschillende evoluties naargelang het gebruikte concept en naargelang het land van de nationaliteit
 - Geografie van de nationaliteiten

Conclusions / Besluiten

- **Concept d'origine**

- Quelle finalité ?
- Doit mentionner quels ascendants sont pris en compte
- Donne lieu à des typologies complexes
 - Ex : Individus d'origine espagnole >< ?
⇒ Individus dont au moins un des parents est espagnol >< individus dont aucun des parents n'est espagnol.

- **Herkomstconcept**

- Welk doel ?
- Moet vermelden welke voorouders
- Geeft aanleiding tot complexe typologieën
 - Vb. : Individuen van Spaanse herkomst >< ?
=> Individuen waarvan ten minste een van de ouders Spaans is ><
Individuen waarvan geen van de ouders Spaans is.

U bent hier: Home

In de kijker...

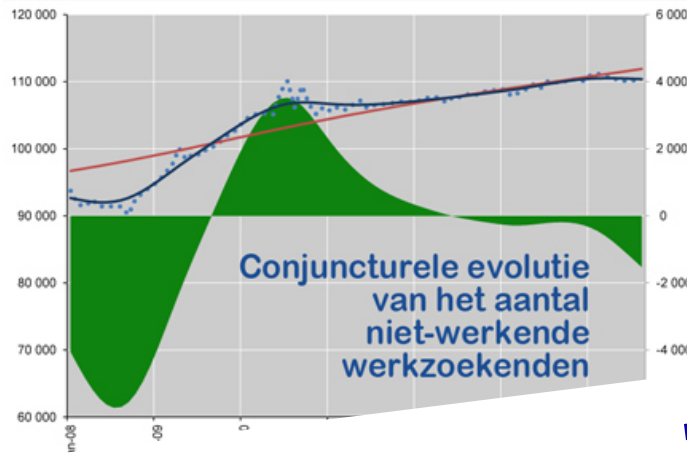

Wist je dat ?

Hoeveel educatieve boerderijen zijn er in Brussel?



Thema's

Arbeidsmarkt Overheidsfinanciën

Ruimtelijke ordening en vastgoed

Milieu en Energie

Werkloosheidszekerheid Sociale

bijstand

N

- 1 ... was?
- 01 ... consumenten en de ondernemers
- 07 ... 2014 - Conjunctuuroverzicht, uitgave van november
- 04/11/2014 - Demografisch ...
- 29 ...

Pub



Wijkmonitoring

Ruimte op de wegen voorbehouden
voor voetgangers
2013 (%)

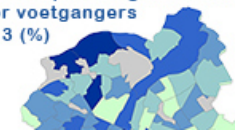

www.ibsa.irisnet.be

www.bisa.irisnet.be

